

Oznámení

Oblasní úřad Sloveč v souladu s § 36 písm. a odst. 4 zákona č. 410/1992 Sb. o obcích, ve znění pozdějších změn a doplňků, předkládá veřejnosti následující záměr:

Prodej obecního pozemku:

Parc.č. 439/8 – ost. plocha o výměře 12 m², katastrální území Sloveč, obec Sloveč, okres Nymburk.

Ve Slověi dne 1.12.2016

Viktor Rodywirja
starosta



Vyvěšeno: 1.12.2016

Sejmuto: 15.12.2016

SEZNAM SOUŘADNIC
Souřadnice pro zápis do KN

Číslo	Y	X	Kv.	Popis
186-229	676342.60	1035838.13	8	DUM-ROH
212-496	676317.93	1035840.37	8	DUM-ROH
7	676326.73	1035854.41	3	DUM-ROH
11	676325.98	1035848.32	3	DUM-ROH
12	676325.04	1035848.63	3	DUM-ROH
13	676322.90	1035855.54	8	DUM-ROH
15	676321.26	1035850.00	3	DUM-ROH
16	676321.10	1035850.04	8	DUM-ROH
30	676324.03	1035860.90	3	lom podezd. plotu
32	676333.23	1035855.51	3	lom plotu
33	676323.83	1035858.37	3	oc. trn*)
35	676324.57	1035860.62	3	oc. trn v podezd. plotu
36	676342.92	1035842.60	3	lom plotu
37	676343.80	1035831.88	3	roh zdi plotu
38	676329.37	1035858.11	3	PLOT-ROH
39	676326.86	1035848.24	3	DUM-ROH
40	676326.05	1035848.51	3	DUM-ROH
41	676325.26	1035843.56	3	DUM-ROH
43	676315.58	1035864.47	3	roh plotu

*) Oc. trn - dle požadavku objednavatele.

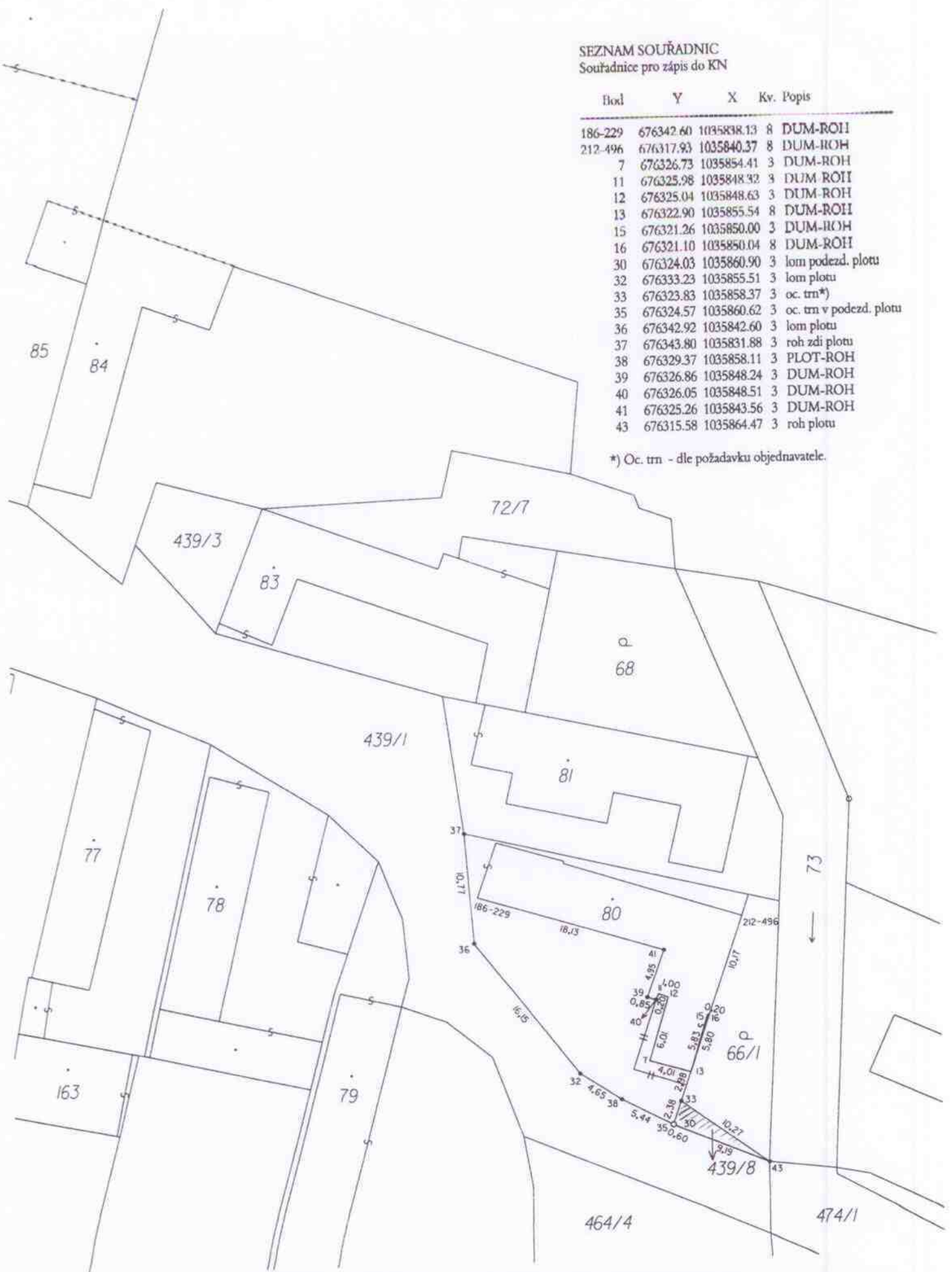

VÝKAZ DOSAVADNÍHO A NOVÉHO STAVU ÚDAJŮ KATASTRU NEMOVITOSTÍ																
Dosavadní stav					Nový stav											
Označení pozemku parc. číslem	Výměra parcely		Druh pozemku	Označení pozemku parc. číslem	Výměra parcely		Druh pozemku	Typ stavby	Způsob určení	Porovnání se stavem evidence právních vztahů						
										Způsob využití	Způsob využití	Díl přechází z pozemku označeného v	Číslo listu vlastnického	Výměra dílu		Označení dílu
	ha	m²	ha		m²	katastru nemovitostí	dřívejší poz. evidenci	ha						m²		
st. 80 66/1	4	42	zast. pl.	st. 80 66/1	4	42	zast. pl.	čp. 61 rod. dům	0	st. 80		240		4	42	
	1	25	zahrad.		1	25	zahrad.		0			240				
st. 81	3	72	zast. pl.	st. 81	3	72	zast. pl.	čp. 62 rod. dům	0			117				
73	3	96	vodní pl. tok přirozený	73	3	96	vodní pl. tok přirozený		0			151				
439/1	52	41	ostat. pl. ost.komunik.	439/1	50	63	ostat. pl. ost.komunik.		0			1				
				439/8		12	ostat. pl. jiná pl.		2	439/1		1			12	
474/1	76	67	ostat. pl. ost.komunik.	474/1	76	67	ostat. pl. ost.komunik.		0			1				
*14	1	42	43		1	40	77									

Výkaz údajů o bonitovaných půdně ekologických jednotkách (BPEJ) k parcelám nového stavu											
Parcelní číslo podle		Kód BPEJ	Výměra		BPEJ na dílu parcely	Parcelní číslo podle		Kód BPEJ	Výměra		BPEJ na dílu parcely
katastru nemovitostí	zjednodušené evidence		ha	m ²		katastru nemovitostí	zjednodušené evidence		ha	m ²	
66 I		30700		1 25							

Poznámka:
*) Změna výměry parcely č. 439/1 podle §37 odst. 1, písm. b) vyhlášky č. 357/2013 Sb., v platném znění